Gran Remate de Montas

A BENEFICIO DE

Asociación de Criadores de Caballos Chilenos de Casablanca

ORGANIZA:

CABALLOS CHILENOS

Alberto Ponce y Cía. Ltda.

BASES DE COMPRA

17 serán las montas (una de cada potro) que se ofrecerán EN PRIVADO, en una venta directa que funcionará a través de la Empresa de Remates Alberto Ponce y Cía. Ltda.
Las pujas serán de $ 50.000.- La fecha de inicio de las ofertas comienza hoy **viernes 13 hasta el martes 24 de agosto a las 12:00 horas.**

- **Forma de pago:** Previa aprobación de **Alberto Ponce y Cía. Ltda.,** se podrá cancelar hasta en 8 cuotas, la primera al contado y el saldo documentado en 7 cheques.
  Toda compra, pagará un 6% de comisión.
- **Tipos de Montas:** Directa e Inseminación (Serv. de inseminación no esta incluido), Semen congelado y Semen Fresco. El comprador se hará cargo de los costos asociados, de acuerdo a cada condición de cada potro.
- Al comprador se le hará entrega de un certificado para que haga valida su compra.
- Duración de monta: 1 año calendario.
- La estadía de la yegua será de cargo del propietario de la yegua.
- La yegua debe venir con vacunas al día y sana reproductivamente.

CABALLOS CHILENOS
Alberto Ponce y Cía. Ltda.

Estado 115 of. 1101 | Santiago-centro
Teléfonos: (56-2) 2657 1251 | (56-2) 2657 1252
caballoschilenos@tie.cl
www.caballoschilenos.cl

Claro de Luna

CARAMELO

1

Sémen fresco, Propiedad Asoc. de Criadores de Caballos Chilenos de Casablanca. Ubicación Paine - Huelquén.

NºReg.: 211117

PLEBISCITO	CHAMANTO	PEHUAL
		QUERENDONA
	MENSAJERA	REGALADO
		NAHUELBUTA
CUREÑA	ESQUINAZO	ESTRIBILLO
		TALAVERA II
	CANTERA	TACO
		PALMEÑA

Las Alamedas
FACHOSO

2

Sémen fresco, Propiedad Criadero Las Alamedas. Ubicación Molina.

NºReg.: 207502

ESCORPION	ESTRIBILLO	ESTRIBO
		RESERVA
	LISTA	INGRATO
		TRAMPOSA
NIÑA RICA	RICO RACO	BORRACHO EN DGO.
		RACHA
	DESPIPORRE	TRARILONCO
		DESCUEVE

San José de Loa
PATRÓN

3

Sémen congelado, Propiedad Juan Carlos Loaiza. Ubicación Curacaví.

	ARAUCO	INOCENTE
		ALTANERA
REQUINTO		
	SOROCHA	TRONCAL
		A OIR CANTAR
	ESCANDALO	ESTRIBILLO
		OCIOSA
LINDA NOCHE		
	TENTACION	EL TAITA
		OCURRENCIA

NºReg.: 229362

Pallocabe

TALENTOSO

4

Sémen congelado, Propiedad Criadero Pallocabe. Ubicación Curacaví.

NºReg.: 212079

TALENTO	TACO	RIGOR
		TALAVERA
	QUE LUNA	BORRACHO EN DGO.
		ENDEMONIA
TENTADORA	ESCANDALO	ESTRIBILLO
		OCIOSA
	TENTACION	EL TAITA
		OCURRENCIA

Corral del Sur

MARIACHI

5

Monta directa, Propiedad Mario Matzner.
Ubicación Osorno.

NºReg.: 210449

ESTANCADO	ESPEJO	ESTRIBILLO
		ALBORADA
	VERANADA	MANDIL
		PICHANGA
PATRONCITA	GANCHITO ALENTAO	GANCHITO
		ESPONJA
	LA SOMBRA	CAMBALACHE
		TIMBALERA

La Espuelita

COMODÍN

6

Inseminación / Sémen fresco, Propiedad Jaime Cardemil. Ubicación Santiago.

NºReg.: 213438

CAMARERO	CUSTODIO	ESCRUPULOSO
		CAMARERA
	SIMPATIA	SATANAS
		TIRANA
CORTESANA	PRESUMIDO	QUINCHERO
		TRAGUILLA
	BAGATELA	RAYO
		AVARICIA

Palmas de Peñaflor
ERMITAÑO

7

Sémen congelado, Propiedad Criadero Palmas de Peñaflor. Ubicación Rio Claro.

NºReg.: 140304

ESQUINAZO	ESTRIBILLO	ESTRIBO
		RESERVA
	TALAVERA II	FAROLERO
		TALAVERA
OBLIGADA	ONOFRE	CHAMANTO
		ENDEMONIA
	NI POR NA	ÑIPAN
		JAQUIMA

Casas de San Juan
FIGURÓN

8

Sémen fresco / Congelado, Propiedad Criadero El Ideal. Ubicación Cunco - Temuco.

NºReg.: 162033

ESCORPION	ESTRIBILLO	ESTRIBO
		RESERVA
	LISTA	INGRATO
		TRAMPOSA
CEPILLA	TACO	RIGOR
		TALAVERA
	DULZURA	ÑIPAN
		RICURA

Las Vertientes
REFRÁN

9

Monta Directa, Propiedad Mauricio Acevedo.
Ubicación Temuco.

NºReg.: 183661

ESCORPION	ESTRIBILLO	ESTRIBO
		RESERVA
	LISTA	INGRATO
		TRAMPOSA
RUFINA	RAMONEO	TACO
		PELUSA
	IBERIA	GUACHUCHERO
		INDIANA

La Espuelita

CUENTERO

10

Monta directa o Sémen fresco, Propiedad Rolando Varela. Ubicación San Carlos.

NºReg.: 213440

CAMINERO	ESCORPION	ESTRIBILLO
		LISTA
	JARDINERA	JALEA REAL
		ANCHOA II
PLEGARIA	PRESUMIDO	QUINCHERO
		TRAGUILLA
	BAGATELA	RAYO
		AVARICIA

Casas Viejas de Litueche

ESTRELLERO

11

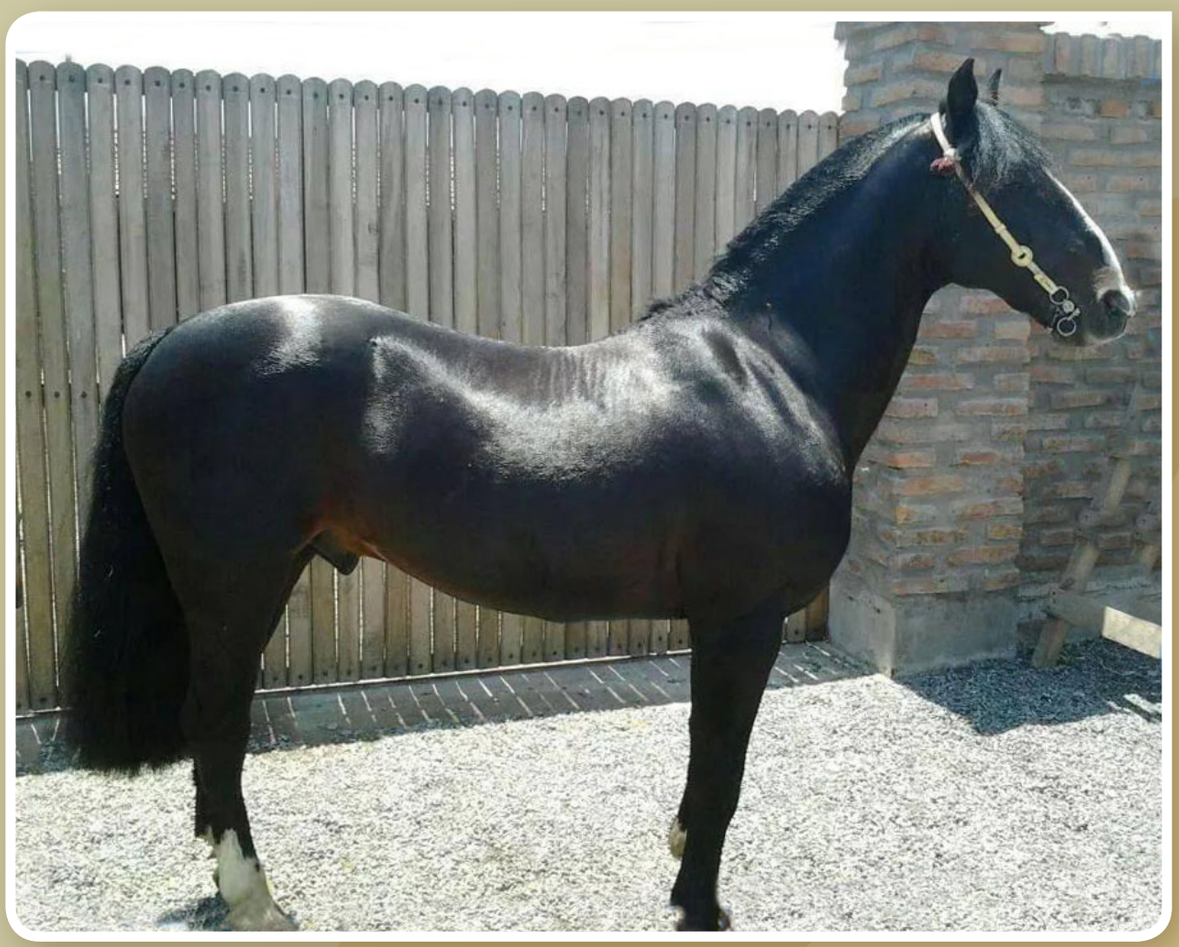

Sémen congelado, Propiedad Cristian Court.
Ubicación Santo Domingo.

NºReg.: 136016

ESTALLIDO	ESTRIBILLO	ESTRIBO
		RESERVA
	CAMORRA	CURANTO
		ÑA JUANA
FERIA	FICHERO	BELLACO
		FICHA
	PALTA	PEHUENCHE
		GANANCIA

Santo Tomas

CHIMICHURRI

12

Sémen fresco, Propiedad Luis Ivan Muñoz.
Ubicación Huelquén.

NºReg.: 217489

ESCORPION	ESTRIBILLO	ESTRIBO
		RESERVA
	LISTA	INGRATO
		TRAMPOSA
CUCHI CUCHI	RIVAL	RIGOR
		TRABA
	MUÑECA	ESTRIBILLO
		DUDOSA

Palmas de Peñaflor

QUE MAS QUIERO

13

Sémen fresco / Directa / Sémen congelado, Propiedad Tomas Esturillo. Ubicación Constitución.

NºReg.: 162616

QUE MAS DA EN DGO.	NUNCA EN DGO.	COLIBRI
		BELICOSA
	QUERENCIA	QUICIO II
		INSOLENCIA
ESCOGIDA	ESQUINAZO	ESTRIBILLO
		TALAVERA II
	CAMORRA	CURANTO
		ÑA JUANA

ARAUCO

14

Sémen fresco, Propiedad Emiliano Ruiz.
Ubicación Paine - Huelquén.

NºReg.: 284753

AUGURIO	SATANAS	BELLACO
		AMARGURA
	ESPERADA	ESTRIBILLO
		CACHITA
COMPAÑIA	ESCORPION	ESTRIBILLO
		LISTA
	AGORA QUE II	CAMBALACHE
		AGORA QUE

Cotrilla
TIERRAL

15

Sémen fresco / Congelado, Propiedad Jorge Andres Rademacher. Ubicación Paillaco.

NºReg.: 177296

ESTRAGO	ESTRIBO	GUARANI
		FIANZA
	ÑONGUERA	ÑIPAN
		COSIACA
ESTAMPILLA	FRANQUEO	FAUSTINO
		CASILLA II
	PRETENCIOSA	RIGUROSO
		BRAMERA

Cotrilla

MOLINO VIEJO

16

Sémen congelado, Propiedad Eduardo Guilisasti. Ubicación Pucón.

NºReg.: 180541

RESERVADO	ESTRIBILLO	ESTRIBO
		RESERVA
	VIZCACHA	ANDAMIO
		VOLANDA
CAPULINA	RIVAL	RIGOR
		TRABA
	ATINADA	JUNQUILLO
		URDIEMBRE

La Esperanza
QUE PINTA

17

Sémen congelado, Propiedad BIOTEQ.
Ubicación Huelquén.

NUNCA EN DGO

QUE MAS DA EN DGO.

QUERENCIA

SATANAS

SIMPATIA

TIRANA

COLIBRI

BELICOSA

QUICIO II

INSOLENCIA

BELLACO

AMARGURA

EL TIRA

RECESION

NºReg.: 132902