

# Remate de Montas

A BENEFICIO DE

Campeonato Nacional  
Universitario 2023



Organiza:





# BASES DE COMPRA

**22 serán las montas** (una de cada potro) que se ofrecerán **EN PRIVADO**, en una venta directa que funcionará a través de la Empresa de Remates Alberto Ponce y Cía. Ltda.

Las pujas serán de \$ 50.000.- La fecha de inicio de las ofertas es el **martes 27 de junio hasta el miércoles 12 de julio 2023 a las 12:00 horas.**

Este Remate se realiza de forma **OFFLINE** y la información se entrega via mail, teléfono y WhatsApp. Los valores de las montas no serán publicadas a petición de los propietarios de los potros.

- **Forma de pago:** Previa aprobación de **Alberto Ponce y Cía. Ltda.**, se podrá cancelar hasta en **2 cuotas**, 1 al contado más comisión y el saldo documentado con cheques a 30 días.
- Toda compra, pagará un 6% de comisión.
- Toda monta menor o igual a \$ 300.000 debe ser pagada al contado, no acogiéndose al crédito.
- **Tipos de Montas:** Directa e Inseminación (Serv. de inseminación no esta incluido), Semen congelado y Semen Fresco. El comprador se hará cargo de los costos asociados, de acuerdo a cada condición de cada potro.
- Al comprador se le hará entrega de un certificado para que haga valida su compra.
- Duración de monta: 1 año calendario.
- La estadía de la yegua será de cargo del propietario de la yegua.
- La yegua debe venir con vacunas al día y sana reproductivamente.



## CELULARES

+56 9 8505 7164 / +56 9 9746 3021

Estado 115 of. 1101 | Santiago-centro  
Teléfonos: (56-2) 2657 1251 | (56-2) 2657 1252  
info@caballoschilenos.cl  
**www.caballoschilenos.cl**

# NÓMINA REMATE DE MONTAS

## A Beneficio de Campeonato Nacional Universitario 2023

Fecha de inicio de las ofertas  
Desde el 27 de junio al 12 de julio 2023

LOTE	NOMBRE	Nº REG	TIPO DE MONTA	UBICACION	PROPIEDAD
1	Flagelo	193143	Semen Fresco	San Fernando	Criadero Doña Dominga
2	Dirigente	182258	Semen Congelado	San Fernando	Criadero Claro de Luna
3	Cototudo	265269	Semen Fresco	San Fernando	Criadero Taitao II
4	Tío Lalo	201578	Semen congelado	Centro Rep. R. del Ranco	Germán Varela
5	Juncal	220187	Semen Fresco	Talca	Roberto Hickmann
6	Figuron	162033	Semen Fresco	Temuco	Criadero El Ideal
7	Filtrado II	256337	Semen Fresco	Santa Cruz	Cristian Leiva
8	Bartolo	209924	Semen Fresco	Lautaro	F. e Isidora de Ugarte
9	Gratis	186832	Semen fresco	Lautaro	René Fernández
10	Colincho	200728	Semen congelado	Clinica Equo	Fernando Pérez
11	Timbero	207269	Semen congelado	Maria Pinto	Cria. Agua de los Campos
12	El Colero	245010	Semen congelado	Centro Rep. R. del Ranco	Gastón Rozas
13	Sorprendido	236174	Semen Fresco	Leyda	Francisco Lamarca
14	Agrandaito	211457	Semen Fresco	Talca	Rufino Hernández
15	Bochinero	161951	Semen Fresco	Clinica Equusvet	Criadero la Hermida
16	Viejo Lacho	187074	Inseminacion	Panguipulli	Criadero Vista Volcan
17	Malambo	200751	Monta directa	Molina	Diego Fernández
18	Estrellado	154166	Monta directa	Retiro	Juan Carlos Correa
19	Lamparazo	226338	Semen fresco	Molina	Mario Astaburuaga
20	Retoño	162283	Semen fresco	Paine	Sergio Olguín
21	Fantoche	220738	Monta directa	San Vicente	Pablo Pino
22	Ermitaño	140304	Semen fresco o cong.	Clinica Equusvet	Criad. Palmas de Peñaflo



ORGANIZA:

**Alberto Ponce y CIA. LTDA.**

[www.caballoschilenos.cl](http://www.caballoschilenos.cl)

Remate de Montas  
en beneficio del  
Campeonato Nacional  
Universitario,  
organizado por la  
Universidad Mayor





# Doña Dominga FLAGELO

1



*Semen fresco. Ubicación San Fernando.  
Propiedad Criadero Doña Dominga.*

	CHAMANTO	PEHUAL
PLEBISCITO		QUERENDONA
	MENSAJERA	REGALADO
Reg.: 193143		NAHUELBUTA
	VENENOSO	VESPERTINO
VIVARACHA		JUSTICIA
	ESTALLIDA	ESTALLIDO
		IRA



Temporadas

10

Num Rodeos  
80

Premios  
62

Figuraciones  
24

Clasific.  
7

Nacionales  
5

Finales Nac.  
3

# Claro de Luna DIRIGENTE

2



*Semen Congelado. Ubicación San Fernando.  
Propiedad Criadero Claro de Luna.*

	CHAMANTO	PEHUAL
PLEBISCITO		QUERENDONA
	MENSAJERA	REGALADO
Reg.: 182258		NAHUEL BUTA
	ESQUINAZO	ESTRIBILLO
CUREÑA		TALAVERA II
	CANTERA	TACO
		PALMEÑA



Temporadas

10

Num Rodeos  
102

Premios  
61

Figuraciones  
17

Clasific.  
5

Nacionales  
2

Finales Nac.  
0



# Santa Elvira de Rio Claro

## COTOTUDO

3



*Semen fresco. Ubicación San Fernando.  
Propiedad Criadero Taitao II.*

	REQUINTO	ARAUCO
MONO MONO		SOROCHA
	ESTUPENDA	ESTRIBILLO
Reg.: 265269		BARBARA
	EL TAITA	ROTOSO
ARTESANA		TRANQUERA
	ARROPADA	GUANAQUERO
		BARQUILLA

Temporadas

1

Num Rodeos  
2

Premios  
1

Figuraciones  
0



# El Madroñal TIO LALO

4



*Semen congelado. Ubicación Centro Rep.  
Riberas del Ranco. Propiedad Germán Varela.*

	TACO	RIGOR
TACOTE		TALAVERA
	FURIBUNDA	RONCADOR
Reg.: 201578		FURIA
	PAPAYON	PAPAYERO
HORTENCIA		CACHETADA
	ÑILQUINA	INDIO
		QUIRINCA



Temporadas

9

Num Rodeos  
59

Premios  
42

Figuraciones  
19

Clasific.  
7

Nacionales  
6

Finales Nac.  
3



# Santa Isabel JUNCAL

5



*Semen fresco. Ubicación Talca.  
Propiedad Roberto Hickmann.*

	TACO	RIGOR
TALENTO		TALAVERA
	QUE LUNA	BORRACHO EN DGO
Reg.: 220187		ENDEMONIA
	ESCANDALO	ESTRIBILLO
DESATADA		OCIOSA
	DIABLURA	TRAGO LARGO
		ALMENDRA



Temporadas

7

Num Rodeos  
64

Premios  
44

Figuraciones  
15

Clasific.  
5

Nacionales  
2

Finales Nac.  
1

# Casas de San Juan **FIGURÓN**

6



*Semen fresco. Ubicación Temuco.  
Propiedad Criadero El Ideal.*

	ESTRIBILLO	ESTRIBO
ESCORPION		RESERVA
	LISTA	INGRATO
Reg.: 162033		TRAMPOSA
	TACO	RIGOR
CEPILLA		TALAVERA
	DULZURA	ÑIPAN
		RICURA



Temporadas

7

Num Rodeos  
72

Premios  
60

Figuraciones  
20

Clasific.  
4

Nacionales  
3

Finales Nac.  
1



# Santa Graciela de La Capellanía

## FILTRADO II

7



*Semen fresco. Ubicación Santa Cruz.  
Propiedad Cristian Leiva.*

	BELLACO	TACO
FILTRADO		PERCALA
	AMARGURA	EL TUTITO
Reg.: 256337		TALONERA
	CANTEADO	ESPERANDO
MONITA		GUINDA
	DOÑA CUCHA	LAMENTADO
		PROMOCION

Temporadas

2

Num Rodeos  
10

Premios  
7

Figuraciones  
1



# El Coto BARTOLO

8



*Semen fresco. Ubicación Lautaro. Propiedad  
Florenca e Isidora de Ugarte.*

	TALENTO	TACO
BANDOLERO		QUE LUNA
	CACHIMBA	ESCORPION
Reg.: 209924		CACHITA
	JALONEO	JALEA REAL
JACINTA		NOCHERA
	PIERDETIUNA	CANCILLER
		PICA PICA



Temporadas

8

Num Rodeos  
68

Premios  
43

Figuraciones  
17

Clasific.  
3

Nacionales  
1

Finales Nac.  
0



# Las Treacas GRATUITO

9



*Semen fresco. Ubicación Lautaro. Propiedad René Fernández.*

	PUTIFAR	TERCIOPELO
PIROPERO		RINCONADA
	PIROPERA	AGUERRIDO
Reg.: 186832		MALICIA
	LACHO EL NEGRO	SEGADOR
ENGUINDA		NEGRA LINDA
	PENUMBRA	SEGADOR
		SOMBRA



Temporadas

9

Num Rodeos  
87

Premios  
60

Figuraciones  
18

Clasific.  
5

Nacionales  
4

Finales Nac.  
0

# Agua de Los Campos COLINCHO

10



*Colincho es propio hermano de "Abundante" actual campeón de Chile.  
Semen congelado. Ubicación Clínica Equo.  
Propiedad Fernando Pérez.*

	BELLACO	TACO
MALULO		PERCALA
	ÑA JUANA	IMPERIO
Reg.: 200728		NORTA
	CANTEADO	ESPERANDO
TOPERA		GUINDA
	TOPEADURA	PEINE
		BARQUILLA



Temporadas

5

Num Rodeos  
40

Premios  
22

Figuraciones  
5

Clasific.  
1

Nacionales  
1

Finales Nac.  
0



# Agua de Los Campos TIMBERO

11



*Timbero es el actual campeón de Chile.  
Semen congelado. Ubicación Maria Pinto.  
Propiedad Criadero Agua de los campos  
y Maquena.*

	BELLACO	TACO
MALULO		PERCALA
	ÑA JUANA	IMPERIO
Reg.: 207269		NORTA
	ESPERANDO	ESTRIBILLO
SAUZALITA		EMPEÑOSA
	SAUZALA	ENLITRAO
		VENTAJOSA



Temporadas

6

Num Rodeos  
56

Premios  
40

Figuraciones  
12

Clasific.  
4

Nacionales  
4

Finales Nac.  
3

# Rocio de Luna

## EL COLERO

12



*Semen congelado. Ubicación Centro Rep.  
Riberas del Ranco. Propiedad Gastón Rozas.*

	LUCERO	LUCHIN
MUNDO RARO		ESMERALDA
	CONFUNDIDA	CACHAZO
Reg.: 245010		INDIA BRIBONA
	CANCIONERO	CAMPESINO
PERLA NEGRA		BATELERA
	DALILA	DESPUNTE
		ZANCADA



Temporadas

3

Num Rodeos  
20

Premios  
14

Figuraciones  
6

Clasific.  
2

Nacionales  
1

Finales Nac.  
1



# Santa Anita de Curimao

## SORPRENDIDO

13



*Semen fresco. Ubicación Leyda.  
Propiedad Francisco Lamarca.*

	TACO	RIGOR
TALENTO		TALAVERA
	QUE LUNA	BORRACHO EN DGO
Reg.: 236174		ENDEMONIA
	REQUINTO	ARAUCO
GALLARDIA T.E.		SOROCHA
	RAFAGA	ESCORPION
		RAQUELITA



Temporadas

3

Num Rodeos  
29

Premios  
25

Figuraciones  
8

Clasific.  
3

Nacionales  
3

Finales Nac.  
2

# Millalonco AGRANDAITO

14



*Semen fresco. Ubicación Talca. Propiedad Rufino Hernandez.*

	ESPERANDO	ESTRIBILLO
ESTRUENDO		EMPEÑOSA
	GUINDA	CHOCLO
Reg.: 211457		HECHICERA
	FICHERO	BELLACO
FAVORITA		FICHA
	ESPERANZA	COMO ESTOY
		NEGRITA



Temporadas

8

Num Rodeos  
96

Premios  
57

Figuraciones  
14

Clasific.  
4

Nacionales  
4

Finales Nac.  
2



# Santa Isabel BOCHINCHERO

15



*Semen fresco. Ubicación Clínica Equusvet.  
Propiedad Criadero la Hermida.*

	TACO	RIGOR
TALENTO		TALAVERA
	QUE LUNA	BORRACHO EN DGO
Reg.: 161951		ENDEMONIA
	ESTRIBILLO	ESTRIBO
ESCOLTA		RESERVA
	CHASQUITA	NO ME TOQUES
		CHASCONA



Temporadas

8

Num Rodeos  
85

Premios  
64

Figuraciones  
17

Clasific.  
6

Nacionales  
4

Finales Nac.  
3

# Vista Volcán VIEJO LACHO

16



*Inseminacion. Ubicación Panguipulli.  
Propiedad Criadero Vista Volcán.*

	ESTRIBO
ESTRIBILLO	RESERVA
ESCANDALO	ÑIPAN
	CLEMENTINA
Reg.: 187074	ESTRIBILLO
	GUADABA
ESTANDARTE	ESQUINAZO
ENCACHADA	RUMBOSA
ENCENDIDA	



Temporadas

4

Num Rodeos  
25

Premios  
19

Figuraciones  
4

Clasific.  
1

Nacionales  
0

Finales Nac.  
0



# Agua de Los Campos MALAMBO

17



*Monta directa. Ubicación Molina. Propiedad Diego Fernández.*

	TACO	RIGOR
TALENTO		TALAVERA
	QUE LUNA	BORRACHO EN DGO
Reg.: 200751		ENDEMONIA
	ENLITRADO II	ENLITRAO
MORDAZA		NORTA
	MELINKA	MATORRAL
		ANTARTIDA



Temporadas

5

Num Rodeos  
31

Premios  
19

Figuraciones  
7

Clasific.  
2

Nacionales  
1

Finales Nac.  
0

# Río de Quillaimo ESTRELLADO

18

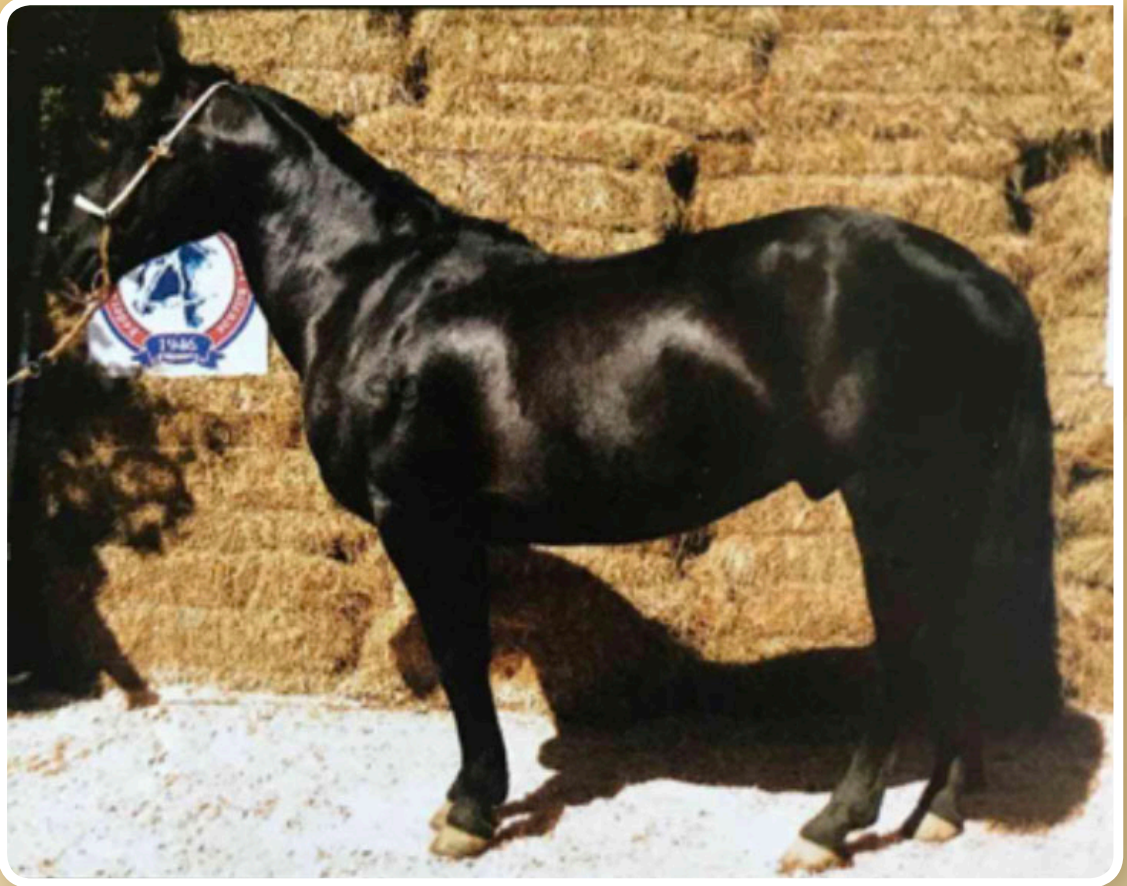

*Monta directa. Ubicación Retiro. Propiedad Juan Carlos Correa.*

	ESQUINAZO	ESTRIBILLO
REJONEO		TALAVERA II
	BAILARINA	CHUBASCO
Reg.: 154166		BAILADORA
	GUARDIAN II	GUARDIAN
HUASCA		RAYITA
	MUDANZA	MUDAY
		FIRMEZA

Clasific.  
3

Nacionales  
3

Finales Nac.  
0



# Santa Isabel LAMPARAZO

19



*Semen fresco. Ubicación Molina. Propiedad Mario Astaburuaga.*

	ARAUCO	INOCENTE
REQUINTO		ALTANERA
	SOROCHA	TRONCAL
Reg.: 226338		A OIR CANTAR
	ESTRIBILLO	ESTRIBO
ESCARCHA		RESERVA
	TALAVERA II	FAROLERO
		TALAVERA

# La Trinchera RETOÑO

20



*Semen fresco. Ubicación Paine. Propiedad Sergio Olguín.*

	REMEHUE	AMANECIDO
REGALON		PEGUALERA
	REZONGONA	VIVARACHO
Reg.: 162283		REMOLIENDA
	ENTUSIASMO	ESTRIBILLO
QUILLOTA		ÑA JUANA
	QUINCENA	RACO
		QUIEBRA



Temporadas

13

Num Rodeos  
177

Premios  
107

Figuraciones  
25

Clasific.  
5

Nacionales  
1

Finales Nac.  
0



# Doña Angeles FANTOCHE

21



*Monta directa. Ubicación San Vicente.  
Propiedad Pablo Pino.*

	CUSTODIO	ESCRUPULOSO
CAMARERO		CAMARERA
	SIMPATIA	SATANAS
Reg.: 220738		TIRANA
	CLANDESTINO	CANTEADO
SOÑADORA		MORDAZA
	ENCANTADORA	SAHUMERIO
		ENTRETENIDA



Temporadas

7

Num Rodeos  
46

Premios  
31

Figuraciones  
12

Clasific.  
4

Nacionales  
4

Finales Nac.  
2

# Palmas de Peñaflor ERMITAÑO

22



*Semen fresco o congelado. Ubicación Clínica Equusvet. Propiedad Criadero Palmas de Peñaflor.*

	ESTRIBO
ESTRIBILLO	RESERVA
ESQUINAZO	FAROLERO
TALAVERA II	TALAVERA
Reg.: 140304	CHAMANTO
ONOFRE	ENDEMONIA
OBLIGADA	ÑIPAN
NI POR NA	JAQUIMA

Clasific.  
5

Nacionales  
3

Finales Nac.  
2